

## การลงทะเบียน

1. เมื่อเข้าสู่ระบบให้คลิกปุ่มดังรูปเพื่อลงทะเบียน



รูปที่ 1.1 ปุ่มเพื่อเข้าสู่หน้าลงทะเบียน

2. เมื่อคลิกปุ่มลงทะเบียนแล้วจะปรากฏหน้าจอดังรูป

**ลงทะเบียน**

**ข้อมูลส่วนตัว**

คำนำหน้าชื่อ:

ชื่อ:

นามสกุล:

อีเมล:

หมายเลขโทรศัพท์:

โรงเรียน / สถาบัน:

**สร้างรหัสผ่าน**

รหัสผ่าน:

ยืนยันรหัสผ่าน:

**เงื่อนไขการสมัคร**

1. กรอกข้อมูลของส่วนตัวที่เป็นจริง ครบถ้วนและถูกต้อง
2. ฟิล์ที่อัพโหลดต้องไม่หมิ่นเหม่หรือกระทบต่อสถาบันชาติ ศาสนา และพระมหากษัตริย์
3. ฟิล์ที่อัพโหลดต้องไม่กระทบต่อความมั่นคงของชาติ หรือสร้างความแตกแยกในสังคม
4. ฟิล์ที่อัพโหลดต้องไม่มีภาพ หรือถ้อยคำลามก อนาจาร
5. ฟิล์ที่อัพโหลดต้องไม่มีถ้อยคำหยาบคาย ดูหมิ่น ส่อเสียด ใ้ร้ายผู้อื่นในทางเสียหาย
6. ห้ามงานผู้ดำเนินการจัดทำเว็บไซต์ ขอสงวนสิทธิ์ในการลบไฟล์เนื้อหา ที่ขัดต่อความดีงกล่าวข้างต้น โดยไม่ต้องชี้แจงเหตุผลใดๆ
7. ห้ามงานผู้ดำเนินการจัดทำเว็บไซต์ ขอสงวนสิทธิ์ในการยกเลิกสมาชิก ที่ขัดต่อความดีงกล่าวข้างต้น โดยไม่ต้องชี้แจงเหตุผลใดๆ
8. ฟิล์ที่อัพโหลดทั้งหมด ไม่เกี่ยวข้องกับทีมงานผู้ดำเนินการจัดทำเว็บไซต์ โดยถือเป็นความรับผิดชอบทางกฎหมายเป็นการส่วนตัวของสมาชิก

ยอมรับเงื่อนไข \*

กรุณากรอกรหัสให้ตรงกับรูปภาพ



สร้างรูปภาพใหม่



รูปที่ 1.2 หน้าจอเพื่อลงทะเบียน

3. เมื่อกรอกข้อมูลครบถ้วนแล้วคลิกปุ่มลงทะเบียนจะปรากฏหน้าจอดังรูป

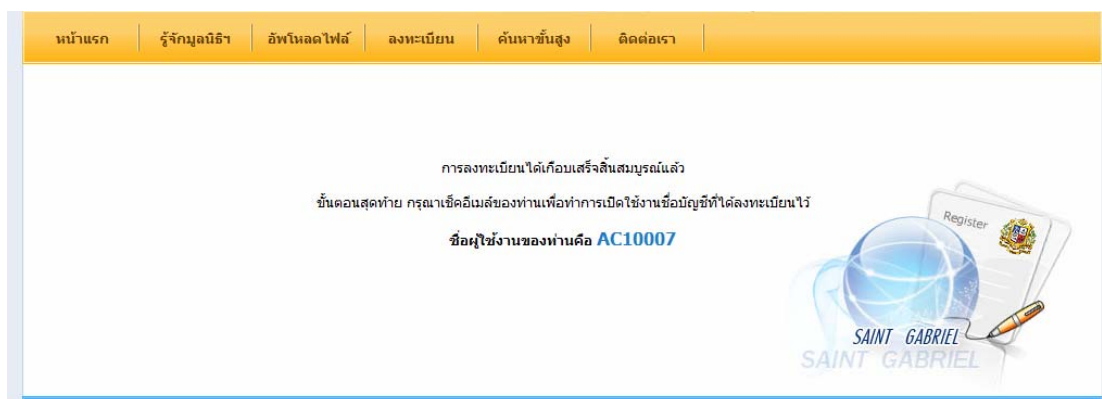

รูปที่ 1.3 หน้าจอเมื่อคลิกปุ่ม “ลงทะเบียน”

4. การลงทะเบียนของท่านได้เกือบเสร็จสมบูรณ์แล้ว ขั้นตอนสุดท้าย กรุณาเปิดอีเมลล์ของท่านเพื่อทำการเปิดใช้งานชื่อบัญชีที่ได้ลงทะเบียนไว้

5. เมื่อท่านได้รับอีเมลล์ดังรูปให้ท่านเปิด URL เพื่อยืนยันการลงทะเบียน

เรียน มาสเตอร์ สมชาย ใจดี

รหัสผู้ใช้งานของท่านคือ: AC10007

การลงทะเบียนได้เกือบเสร็จสิ้นสมบูรณ์แล้ว ขั้นตอนสุดท้าย ให้ท่านเปิด URL ข้างล่างนี้เพื่อยืนยันการลงทะเบียน

<http://192.168.1.11/Knowledge/CPActivation.aspx?ssid=c7PVA9K25Wo87ElmxcjA=&id=AC10007>

ส่งจากระบบเครือข่ายองค์ความรู้สถาบันในเครือมูลนิธิคณะเซนต์คาเบรียลแห่งประเทศไทย

รูปที่ 1.4 อีเมลล์เพื่อยืนยันการลงทะเบียน

6. เมื่อท่านได้เปิด URL เพื่อยืนยันการลงทะเบียนแล้วจะปรากฏหน้าจอดังรูป

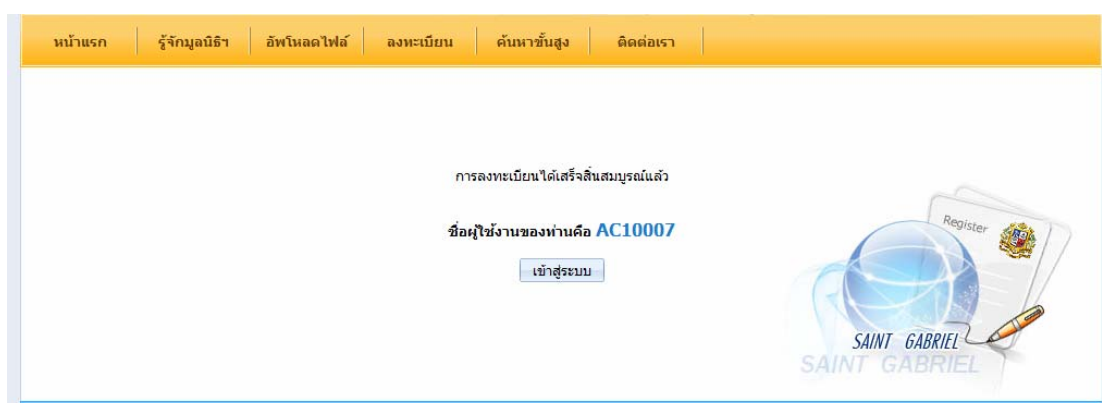

รูปที่ 1.5 หน้าจอแสดงการลงทะเบียนได้เสร็จสิ้นสมบูรณ์แล้ว

## การอัปโหลดไฟล์

1. เมื่อเข้าสู่ระบบให้คลิกปุ่มดังรูปเพื่ออัปโหลดไฟล์



รูปที่ 2.1 ปุ่มเพื่ออัปโหลดไฟล์

2. เมื่อคลิกปุ่มอัปโหลดไฟล์แล้วจะปรากฏหน้าจอ ดังรูป



รูปที่ 2.2 หน้าจอเพื่อล็อกอินเข้าสู่ระบบ

3. เมื่อท่านได้ใส่รหัสผ่านถูกต้องแล้วจะปรากฏหน้าจอดังรูป ให้คลิกปุ่ม การบริหารจัดการไฟล์



รูปที่ 2.3 หน้าจอแสดงผล เมื่อเข้าสู่ระบบ

4. เมื่อคลิกปุ่ม การบริหารจัดการไฟล์ แล้วจะปรากฏหน้าจอดังรูป ให้คลิกปุ่ม เพิ่มไฟล์วิดีโอ

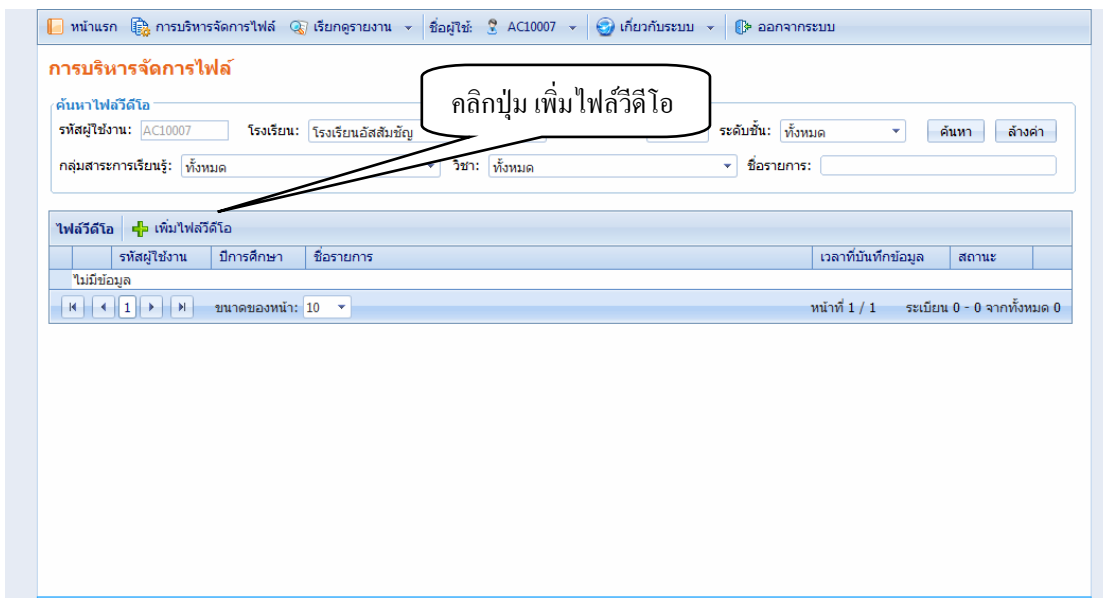

รูปที่ 2.4 หน้าจอแสดงผล เมื่อคลิกปุ่ม การบริหารจัดการไฟล์

5. เมื่อคลิกปุ่ม เพิ่มไฟล์วิดีโอ แล้วจะปรากฏหน้าจอตั้งรูป ให้ใส่ข้อมูลให้ครบถ้วน

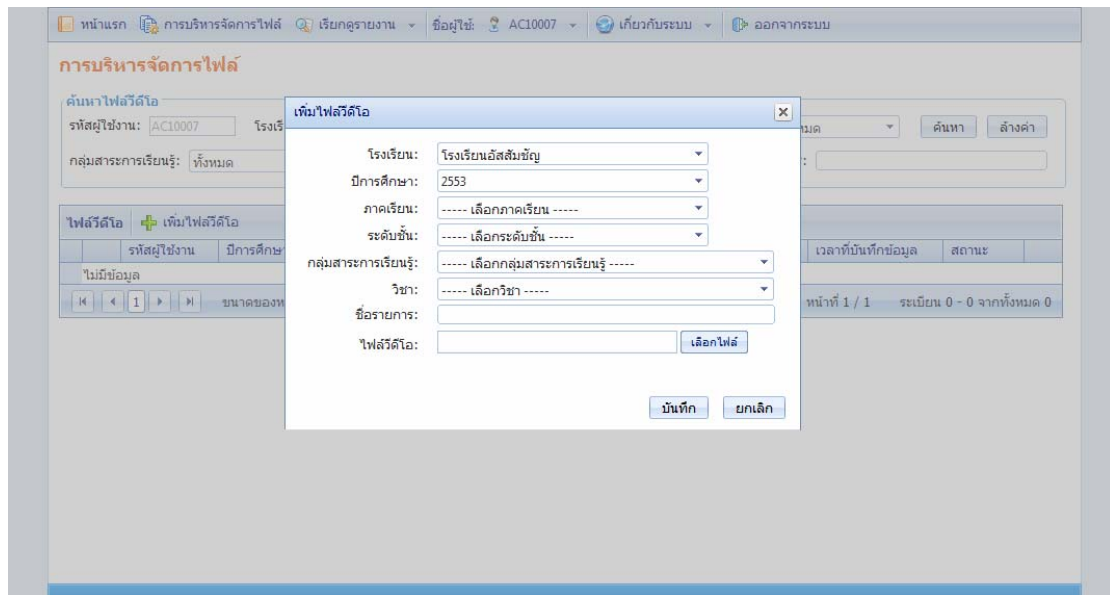

รูปที่ 2.5 หน้าจอแสดงผล เมื่อคลิกปุ่ม เพิ่มไฟล์วิดีโอ

6. เมื่อใส่ข้อมูลครบถ้วนแล้วให้คลิกปุ่ม “เลือกไฟล์” เพื่อเลือกไฟล์ที่จะอัปโหลด

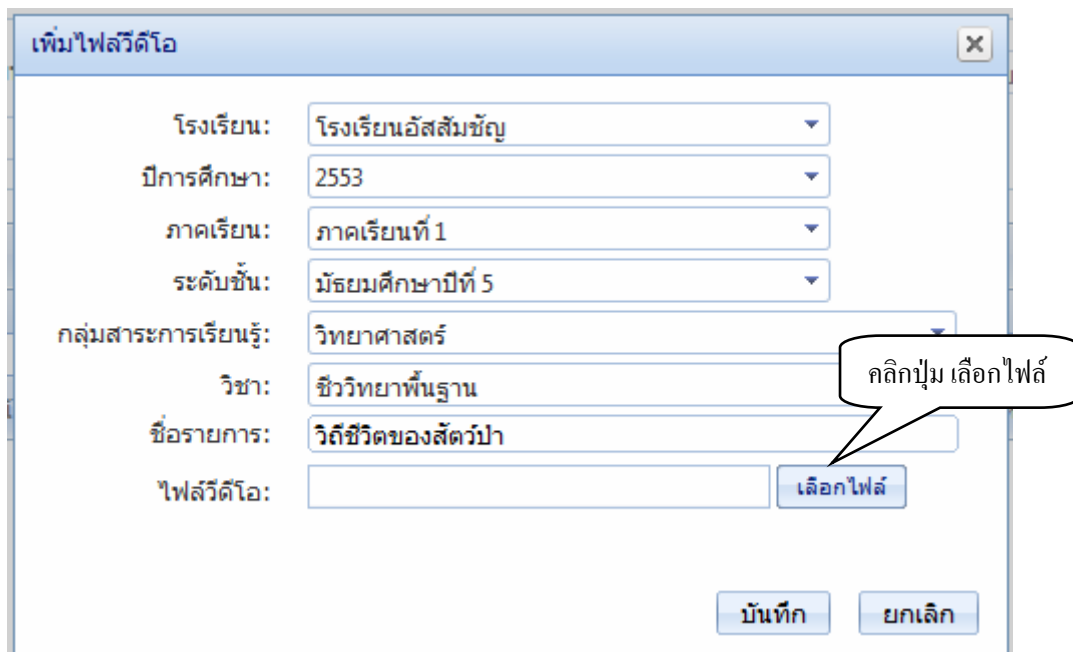

รูปที่ 2.6 หน้าจอแสดงผล การเพิ่มไฟล์วิดีโอ

7. เมื่อคลิกปุ่ม “เลือกไฟล์” แล้วให้เลือกไฟล์ที่จะอัปโหลด

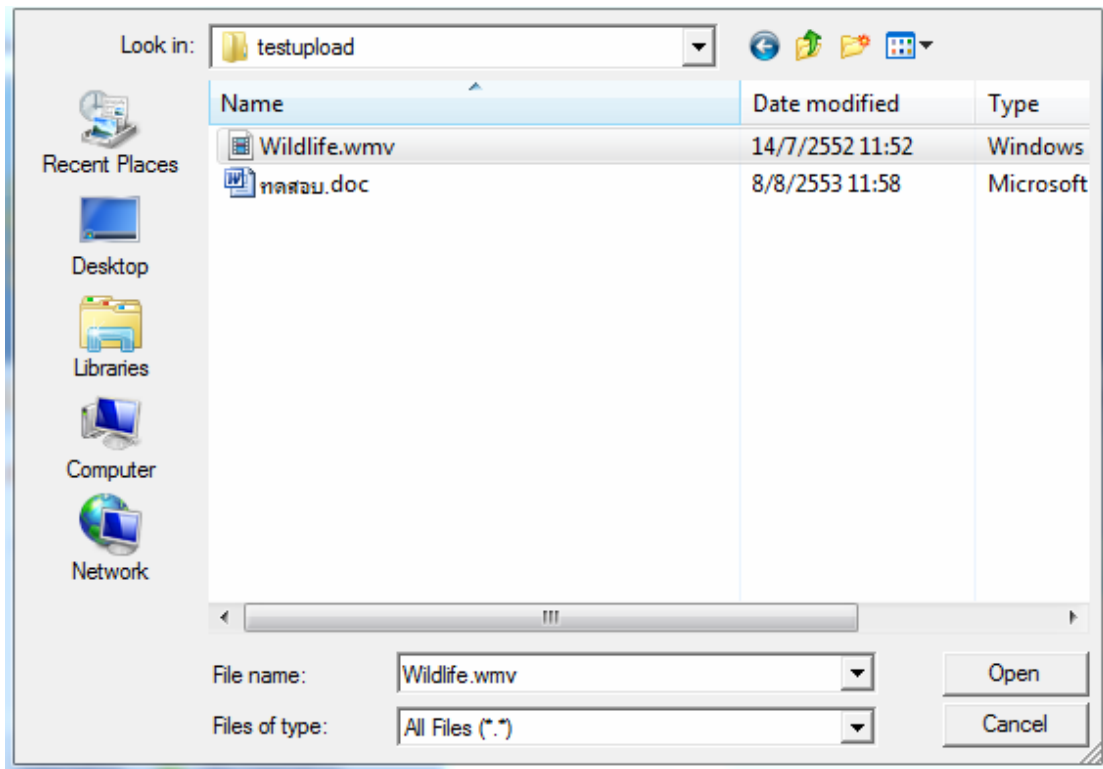

รูปที่ 2.7 หน้าจอแสดงผลเมื่อคลิกปุ่ม “เลือกไฟล์” เพื่อเลือกไฟล์ที่จะอัปโหลด

8. เมื่อเลือกไฟล์และอัปโหลดเสร็จสมบูรณ์แล้วให้ คลิกปุ่ม “บันทึก” เพื่อบันทึกข้อมูล

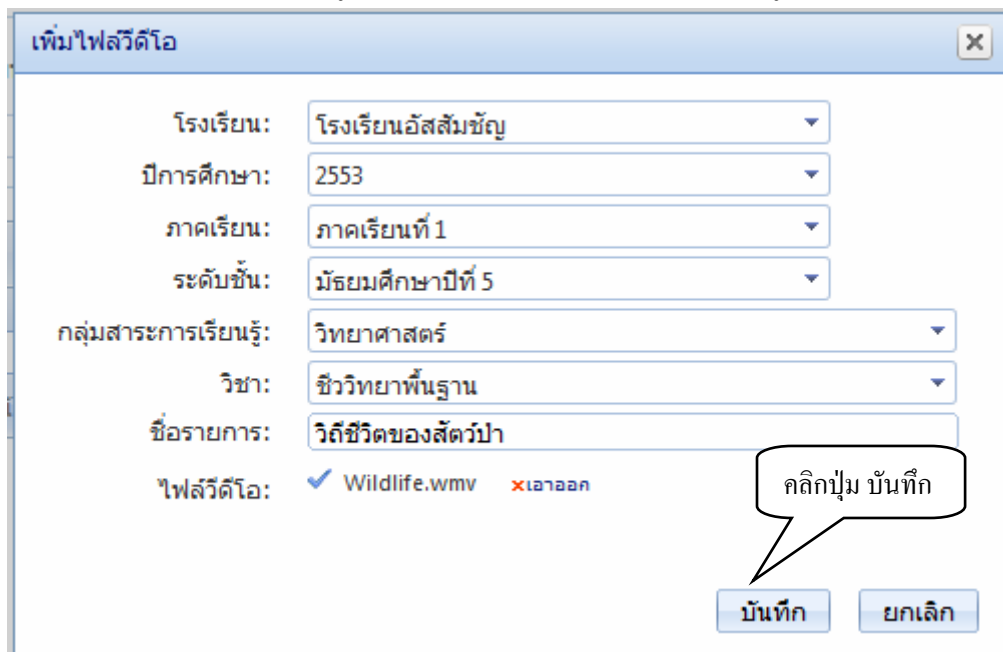

รูปที่ 2.8 หน้าจอแสดงเมื่ออัปโหลดไฟล์เสร็จสมบูรณ์แล้ว

9. เมื่อบันทึกข้อมูลเรียบร้อยแล้ว ให้คลิกปุ่ม  เพื่อแสดงข้อมูลเพิ่มเติมและเพิ่มไฟล์เอกสาร

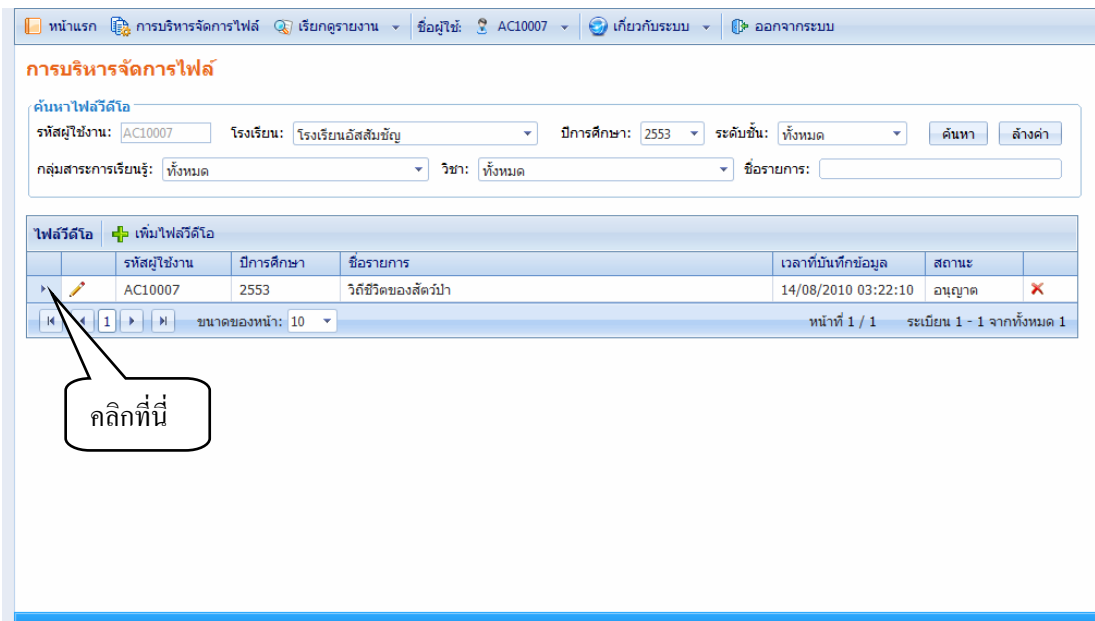

รูปที่ 2.9 หน้าจอแสดงผลเมื่อบันทึกข้อมูลเรียบร้อยแล้ว

10. เมื่อคลิกปุ่ม  แล้วจะปรากฏหน้าจอดังรูป ให้คลิกปุ่ม “เพิ่มไฟล์เอกสาร” เพื่อเพิ่มไฟล์เอกสาร

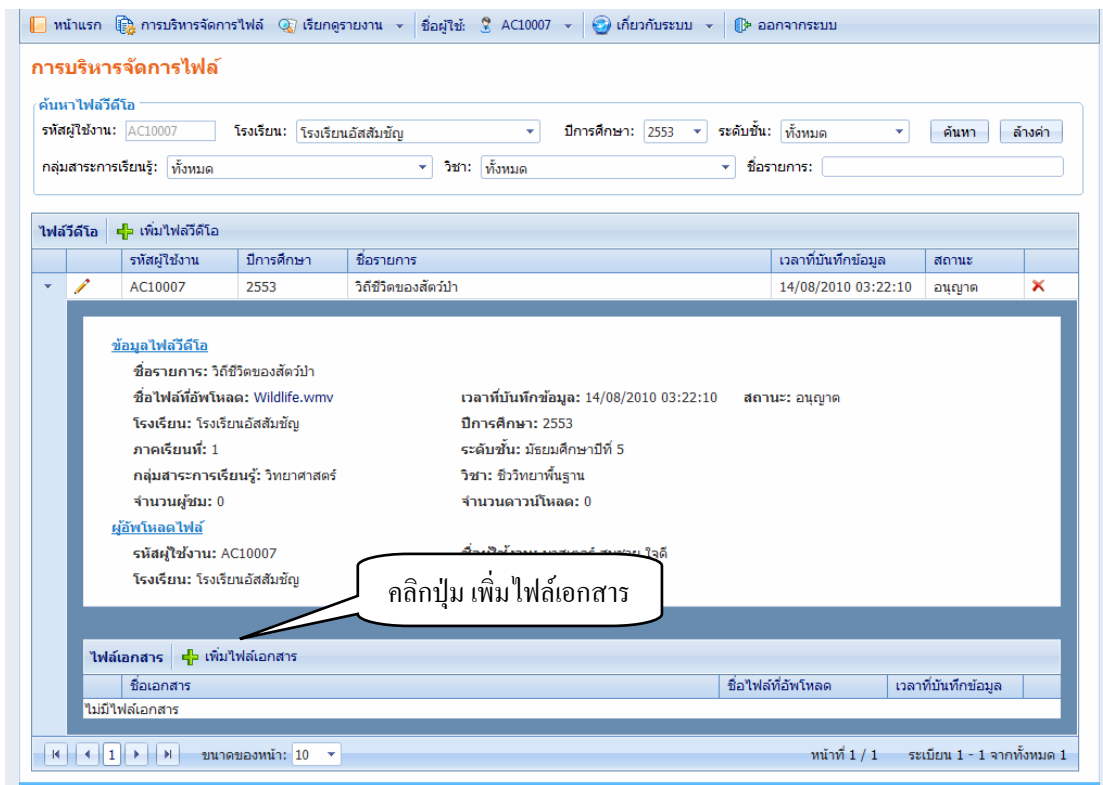

รูปที่ 2.10 หน้าจอแสดงผลเมื่อคลิกปุ่ม 

11. เมื่อคลิกปุ่ม “เพิ่มไฟล์เอกสาร” แล้วจะปรากฏหน้าจอตั้งรูปให้ใส่ข้อมูลให้ครบถ้วน แล้วให้คลิกปุ่ม “เลือกไฟล์” เพื่อเลือกไฟล์เอกสารที่จะอัปโหลด

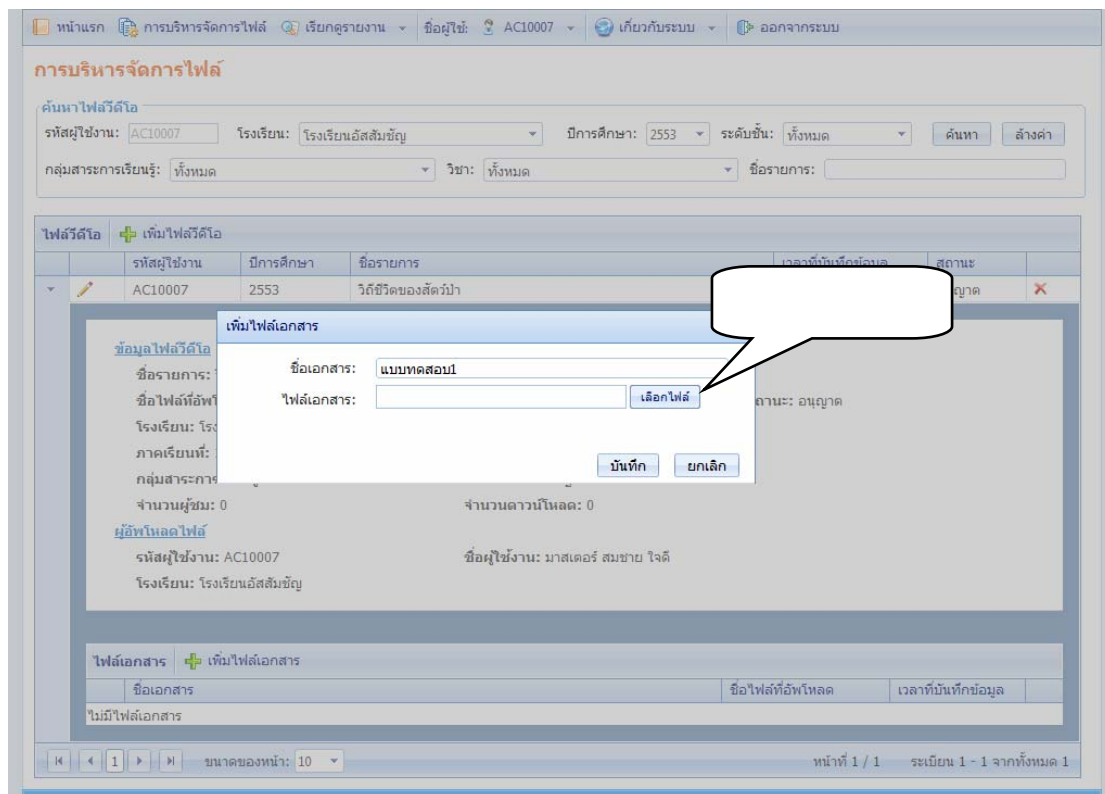

รูปที่ 2.11 หน้าจอแสดงผลเมื่อคลิกปุ่ม “เพิ่มไฟล์เอกสาร”

12. เมื่อคลิกปุ่ม “เลือกไฟล์” แล้วให้เลือกไฟล์เอกสารที่จะอัปโหลด

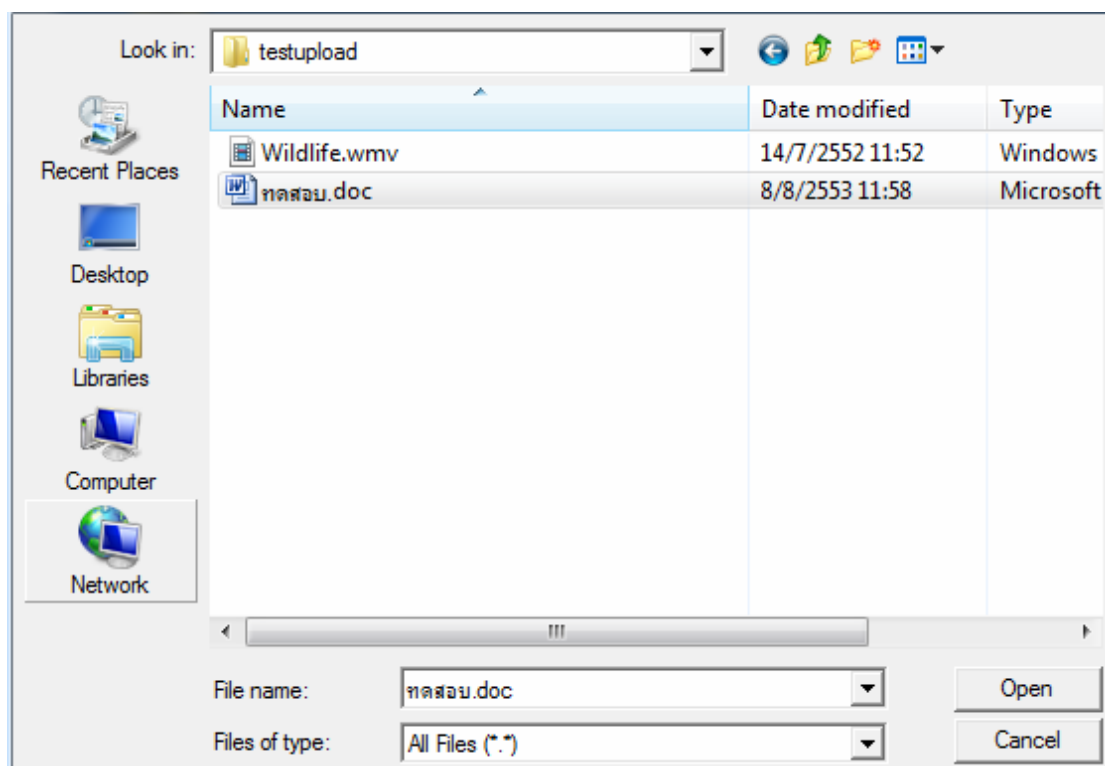

รูปที่ 2.12 หน้าจอแสดงผลเมื่อคลิกปุ่ม “เลือกไฟล์” เพื่อเลือกไฟล์เอกสารที่จะอัปโหลด

13. เมื่อเลือกไฟล์เอกสารและอัปโหลดเสร็จสมบูรณ์แล้วให้ คลิกปุ่ม “บันทึก” เพื่อบันทึกข้อมูล

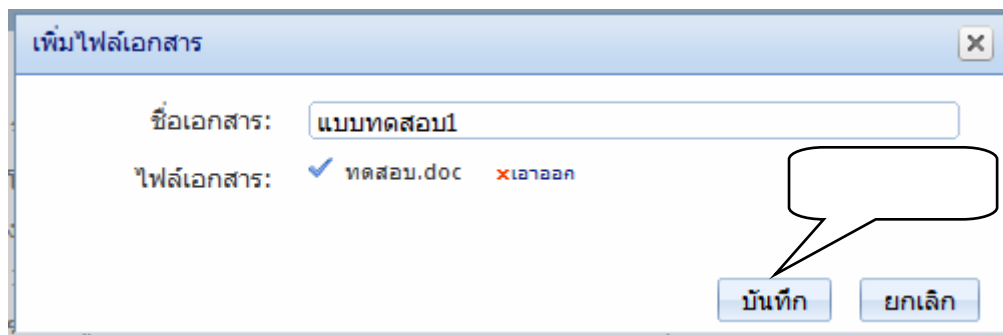

รูปที่ 2.13 หน้าจอแสดงเมื่ออัปโหลดไฟล์เอกสารเสร็จสมบูรณ์แล้ว

14. เมื่อบันทึกข้อมูลไฟล์เอกสารเรียบร้อยแล้ว จะปรากฏหน้าจอดังรูป

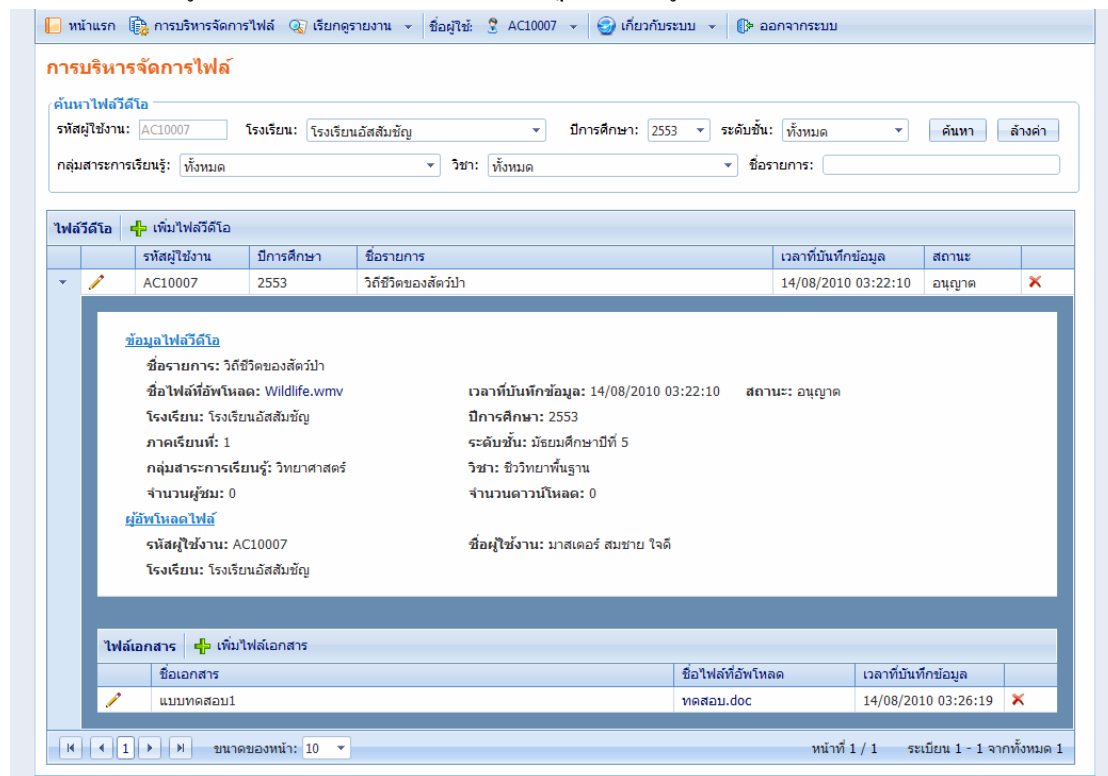

รูปที่ 2.14 หน้าจอแสดงผลเมื่อบันทึกข้อมูลไฟล์เอกสารเรียบร้อยแล้ว